

CONSEJOS ÍNTIMOS DE MI MÉDICO

DR. ALFONSO ARTEAGA PEREIRA

S. C. DE LA REAL ACADEMIA DE MEDICINA

EL ARTE DE SER MADRE

Tratado práctico de Puericultura

Obra ilustrada con numerosas figuras
y láminas fuera de texto



JOAQUÍN GIL
EDITOR-BARCELONA

LUIS MIRACLE - EDITOR

Calle de Urgel, núm. 155 : Barcelona

1929



Modo de dar el pecho al niño estando acostada la mujer

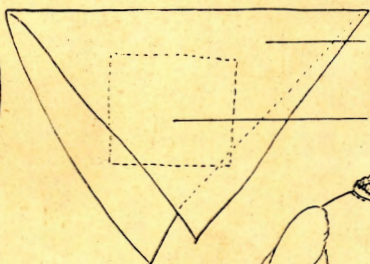
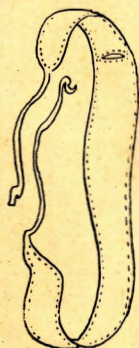
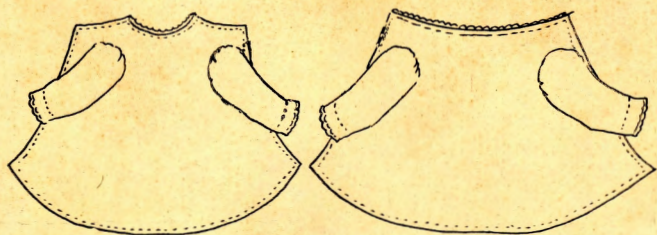

Pañal
interior

Cuadro
esponjoso

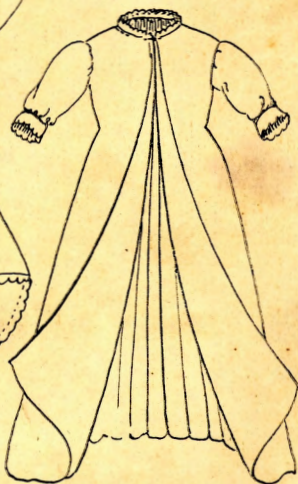
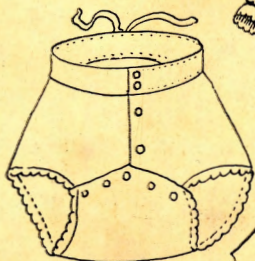

Prendas de ropa para el vestido a la inglesa

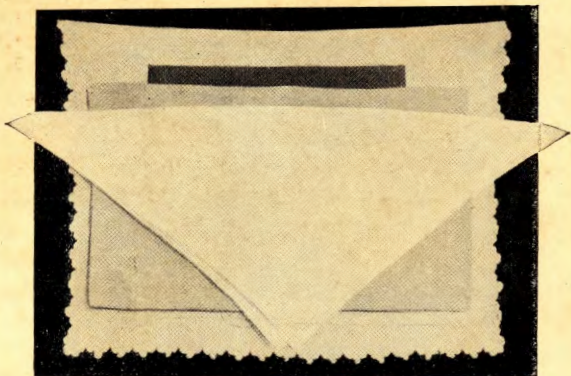

Pañales y cuadro esponjoso

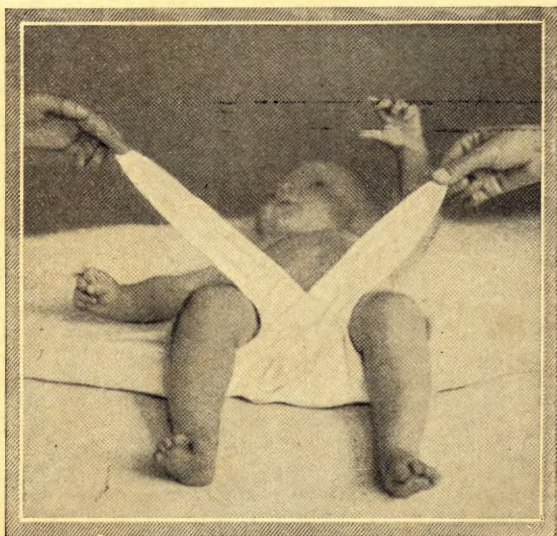

Manera de vestir al niño (Primer tiempo)

MEDICIÓN DEL NIÑO

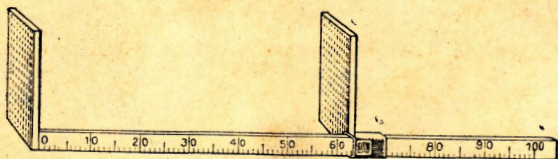

Cursor de madera graduado

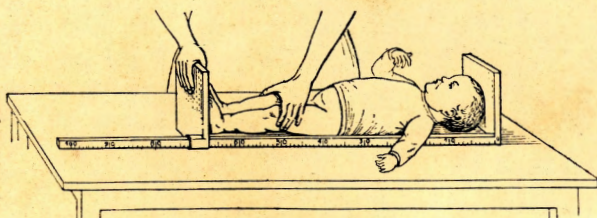

Empleo del mismo

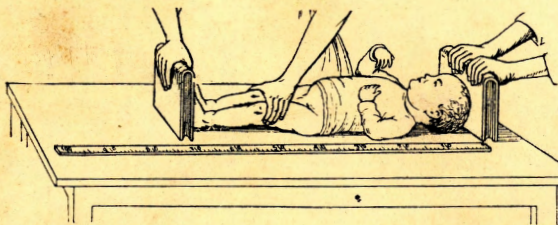

Método del libro y regla graduada

MARCHA DE LA PRIMERA DENTICIÓN EN EL NIÑO



De los 6 a 7, meses
aparecen los dos in-
cisivos medios infe-
riores

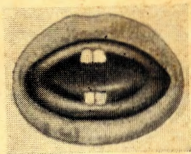

Entre los 8 y 10 meses
son los dos incisivos
medios superiores los
que aparecen



Después, entre los 10
y 11 meses, hacen su
aparición los dos in-
cisivos laterales su-
periores

Por último, a los
12 meses aproxi-
madamente, apa-
recen los dos in-
cisivos laterales

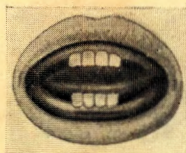

inferiores que com-
pletan el primer
grupo de piezas
dentales, en el or-
den de aparición



Entre los 12 y 15
meses aparecen los
cuatro premolares,
correspondientes al
segundo grupo



Los cuatro caninos,
aparecen entre los 15
y 18 meses, corres-
pondiendo estas pie-
zas dentales al tercer
grupo

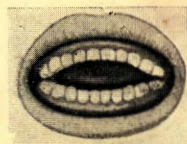

Los cuatro premola-
res, correspondientes
al cuarto y último
grupo, aparecen entre
los 20 y 26 meses,
completando la den-
tición temporal



Modo de limpiar la entrada de las fosas nasales



Forma de lavar el ojo



Enema evacuador mediante el irrigador

