

UNIVERSITAT DE  
BARCELONA

CRAI

Centre de Recursos per a  
l'Aprenentatge i la Investigació

# Introducció als Gestors bibliogràfics: EndNote

## Sumari

---

### Introducció

1. Què és EndNote?
2. Registre
3. Instal·lació
4. Cercar documents
5. Importar referències
6. Organitzar la teva biblioteca
7. Treball col·laborador (Grups)
8. Crear bibliografia (Word)
9. Més informació i recursos

## Introducció

---

- El **Centre de Recursos per a l'Aprenentatge i la Investigació (CRAI)** ofereix suport en els gestors bibliogràfics **Zotero**, **EndNote Web** i **Mendeley** a la comunitat de la Universitat de Barcelona.
- Aquesta guia pretèn oferir informació bàsica sobre el gestor bibliogràfic **EndNote Online** per tal de presentar l'eina i decidir si s'adiu als vostres requeriments acadèmics.
- Adreceu-vos al vostre [CRAI Biblioteca](#) per rebre'n l'**assessorament** i la **formació** adequada.

## 1. Què és EndNote Online?

---

- **EndNote Online** és un gestor de referències bibliogràfiques en línia de l'empresa Clarivate integrat amb bases de dades comercials, repositoris institucionals ([DDUB](#)) i catàlegs de biblioteques ([Cercabib](#)), que permet guardar i gestionar referències bibliogràfiques, recollir i organitzar fonts d'informació i també afegir automàticament citacions i referències bibliogràfiques en processadors de textos.
- **EndNote Online** funciona amb una llicència gratuïta lligada a Web Of Science (WOS), per aquesta raó, per accedir a EndNote Online cal crear primer un compte a WOS. Recordeu que per poder accedir a WOS cal tenir activada la identificació al [Cercabib](#) i al [SIRE \(Servei Intermediari d'accés als Recursos Electrònics\)](#).
- La llicència gratuïta permet crear una biblioteca en línia amb un màxim de 50.000 referències, 500 carpetes i 2GB de capacitat d'emmagatzematge.
- Per defecte, **EndNote Online no adjunta el PDF** en guardar una referència. El clip en color gris al costat d'una referència senyalitza que no hi ha associat un document en PDF.
- Amb **EndNote Online** podeu adjuntar fins a **5 PDFs a una mateixa referència**. És útil per gestionar articles amb més d'una part.

## 2. Registre

SIRE Recursos-e CRAI

UNIVERSITAT DE BARCELONA

NOVA CERCA CATÀLEG DE FONDS ANTIC BIBLIOGRAFIA RECOMANADA BASES DE DADES REVISTES THESAURUS UB

Identificació Menú

Cercabib

Cerca per títol, autor, tema, ORCID/DOI, etc. CERCA AVANÇADA

ALTRES Web of science Institute for Scientific Information. Disponible en línia >

Identificació UB

Identifiqueu-vos amb el nom d'usuari i la contrasenya de la Intranet UB. Començareu una sessió que us donarà accés als serveis de la Universitat que requereixen identificació UB

Identificador

Contrasenya

Entra

Identificació alternativa

Certificat digital

No podeu entrar? Consulteu l'ajuda

Per seguretat, us recomanem que tanqueu el navegador quan acabeu.

© Universitat de Barcelona

- Accediu a Web of Science via [Cercabib](#). Identifiqueu-vos a Cercabib i activeu el botó **SIRE Recursos-e CRAI UB** per obtenir [avantatges institucionals](#).

- Creeu un compte a Web of Science (WoS) amb qualsevol adreça de correu-e (l'avantatge institucional va lligat a WoS, no a EndNote Online).

## 2. Registre

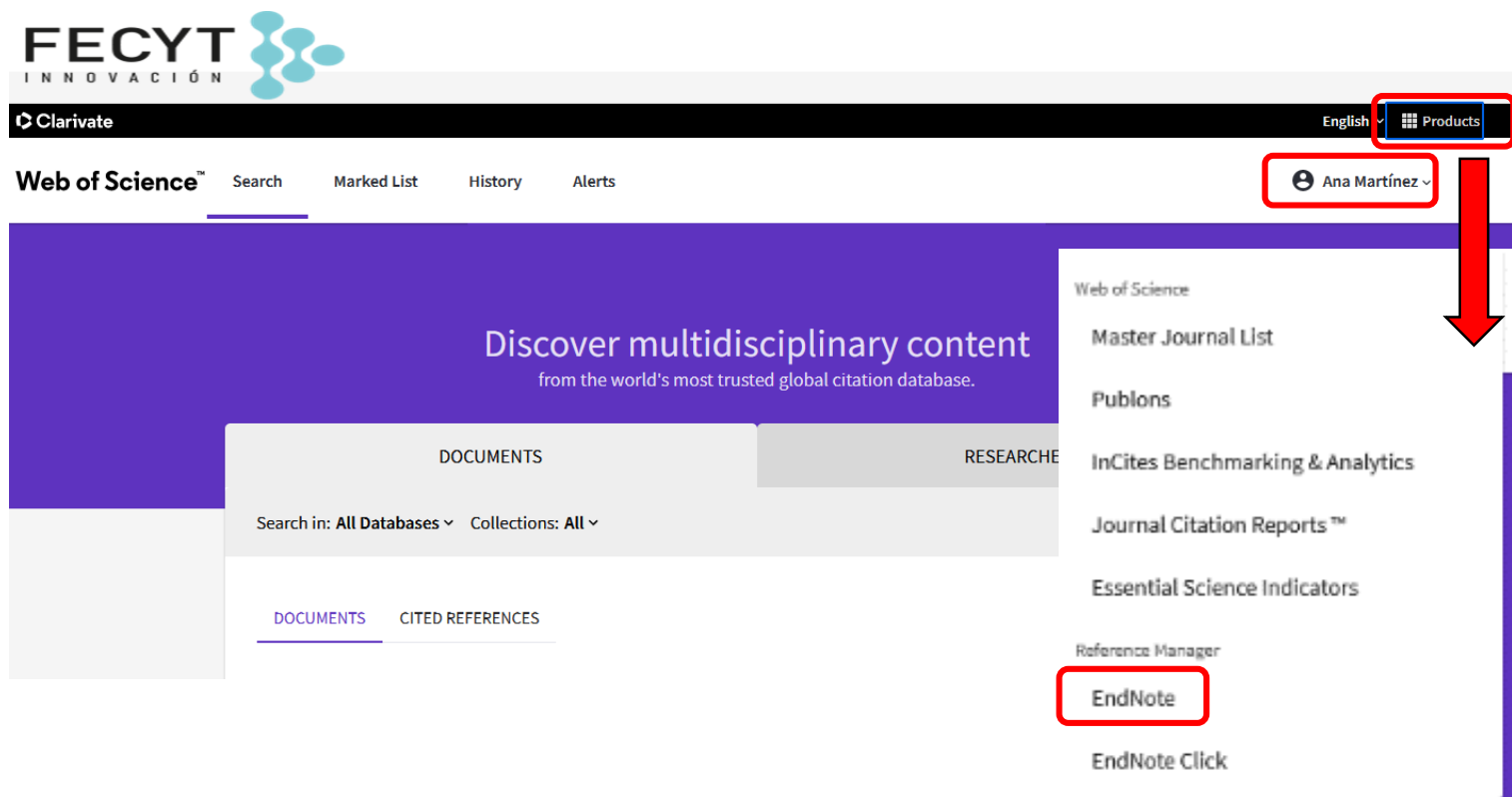

- Un cop registrats, hi podeu accedir directament desplegant el menú Products i escollir EndNote, o anar directament a la pàgina d'[EndNote Online](#)

## 2. Registre

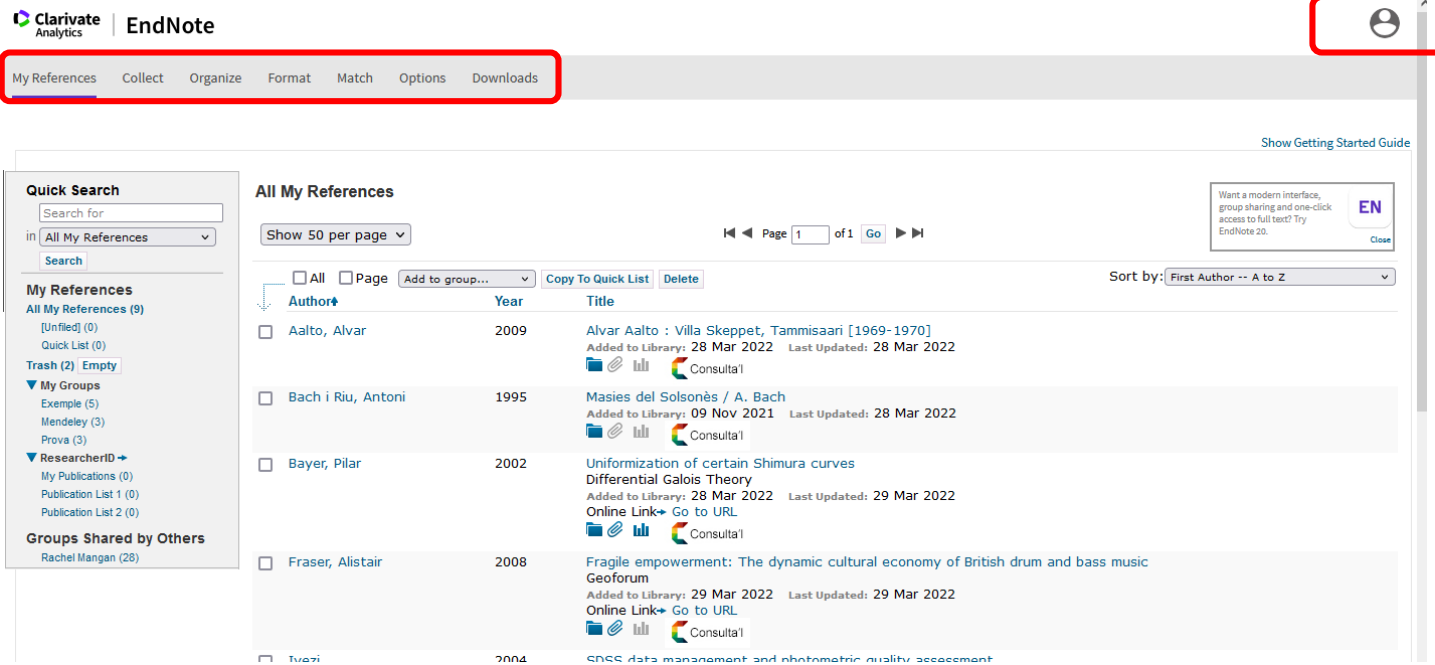

Clarivate Analytics | EndNote

My References Collect Organize Format Match Options Downloads

Quick Search

Search for

in All My References

Search

My References

All My References (9)

[Unfiled] (0)

Quick List (0)

Trash (2) Empty

My Groups

Exemple (5)

Mendeley (3)

Prova (3)

▼ ResearcherID →

My Publications (0)

Publication List 1 (0)

Publication List 2 (0)

Groups Shared by Others

Rachel Mangan (28)

All My References

Show 50 per page

Page 1 of 1 Go

Sort by: First Author -- A to Z

Author	Year	Title
<input type="checkbox"/> Aalto, Alvar	2009	Alvar Aalto : Villa Skeppet, Tammisaari [1969-1970] Added to Library: 28 Mar 2022 Last Updated: 28 Mar 2022
<input type="checkbox"/> Bach i Riu, Antoni	1995	Masies del Solsonès / A. Bach Added to Library: 09 Nov 2021 Last Updated: 28 Mar 2022
<input type="checkbox"/> Bayer, Pilar	2002	Uniformization of certain Shimura curves Differential Galois Theory Added to Library: 28 Mar 2022 Last Updated: 29 Mar 2022 Online Link → Go to URL
<input type="checkbox"/> Fraser, Alistair	2008	Fragile empowerment: The dynamic cultural economy of British drum and bass music Geoforum Added to Library: 29 Mar 2022 Last Updated: 29 Mar 2022 Online Link → Go to URL
<input type="checkbox"/> Tuzi	2004	SNS data management and photometric quality assessment

- Un cop registrats, des del vostre perfil podeu establir les preferències de l'eina.
- La llicència gratuïta d'**EndNote Online** no té versió d'escriptori, treballa directament des del web.

### 3. Instal·lació

**Capture:** Capture Reference

To install the Capture tool, just drag the **Capture Reference** button to your Bookmarks bar (also known as "Favorites Bar" or "Bookmarks Toolbar"). In some browsers, you may need to right-click and select "Add to Favorites" or "Bookmark This Link."

To use it, browse to a page you like and click the **Capture Reference** button in the Bookmarks bar. The Capture Reference window will open. Follow the instructions in the window.

- **EndNote Online** treballa amb el connector **Capture Reference** per navegadors Chrome, Firefox, Opera i Edge, que permet descarregar una referència des d'una pàgina web. Per activar-lo, cal arrossegar el botó **Capture Reference** des de la secció de descàrregues de la pàgina d'EndNote Online.

### 3. Instal·lació

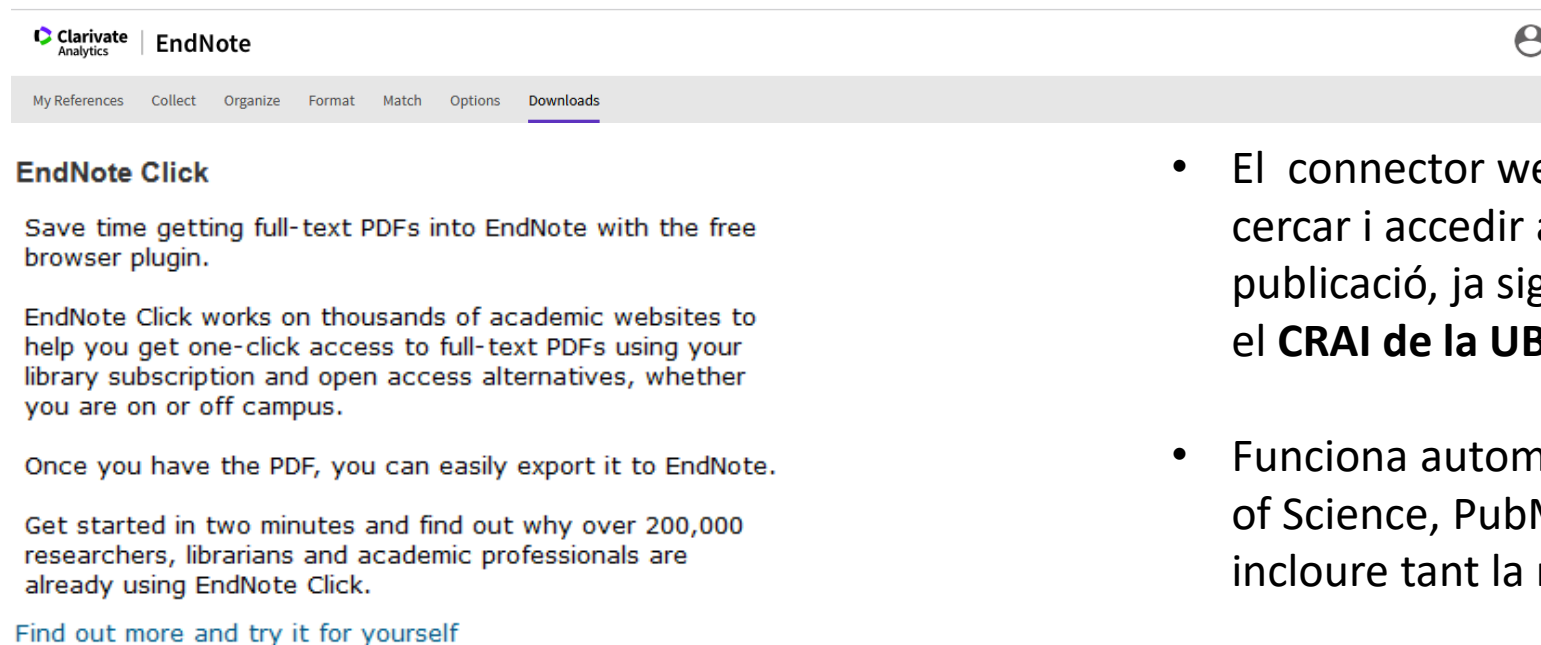

- El connector web associat **EndNote Click** permet cercar i accedir al text complet en PDF d'una publicació, ja sigui perquè és d'accés obert o perquè el **CRAI de la UB** hi està subscript.
- Funciona automàticament en plataformes com Web of Science, PubMed, etc. EndNote Click permet incloure tant la referència com el document PDF.

### 3. Instal·lació

Clarivate Analytics | EndNote

My References Collect Organize Format Match Options Downloads

#### Cite While You Write™

Find out why EndNote is the industry leader in bibliographic formatting.

Download our patented\* Cite While You Write tool to insert references, and format citations and bibliographies automatically while you write your papers in Word.

See [Installation Instructions](#) and [System Requirements](#).

- [Download Windows](#)
- [Download Windows MSI](#) for mass program installation
- [Download Macintosh](#)

\*Patented technology. Australia Patent 2014318392; U.S. Patents 10002116, 9588955, 9218344, 9177013, 8676780, 8566304, 8201085, 8082241, 6233581; China Patent: 201380034689.3; Japan Patent: 5992404.

- El plugin integrat amb Microsoft Word, **Cite While You Write™**, permet afegir les citacions a documents de text de forma instantània.

## 4. Cercar documents

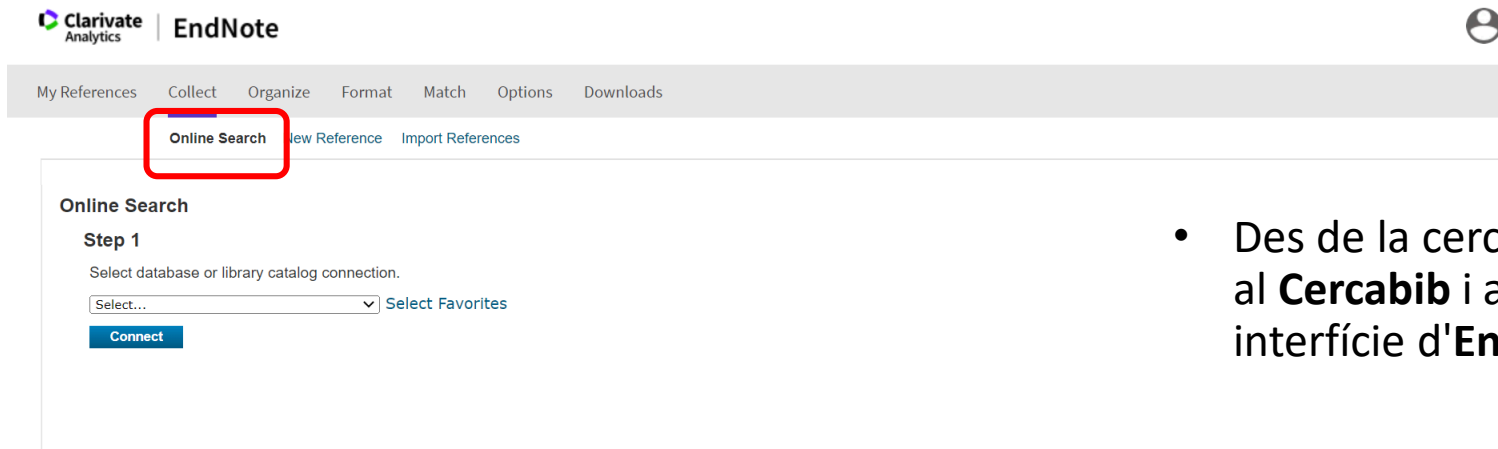

- Des de la cerca en línia pots cercar directament al **Cercabib** i a **Web of Science** sense sortir de la interfície d'**EndNote Online**.

## 5. Importar referències

1

Clarivate Analytics | EndNote

My References Collect Organize Format Match Options Downloads

Online Search New Reference Import References

### Import References

Importing from EndNote?

File:  No s'ha triat cap fitxer

Import Option:  [Select Favorites](#)

To:

Online Search New Reference Import References

2

#### Quick Search

in

#### My References

All My References (9)

[Unfiled] (0)

Quick List (0)

Trash (2) Empty

#### My Groups

Exemple (5)

Mendeley (3)

Prova (3)

#### ResearcherID

My Publications (0)

Publication List 1 (0)

Publication List 2 (0)

#### Groups Shared by Others

Rachel Mangan (28)

#### New Reference

##### Bibliographic Fields:

Reference Type:

Author:

Title:

Year:

Secondary Author:

Secondary Title:

Place Published:

Publisher:

Volume:

Number of Volumes:

Number:

Pages:

Section:

(1) Podeu **importar** referències en diferents formats

(2) També les podeu construir de **forma manual**.

## 6. Organitzar la teva biblioteca

Author	Year	Title
Aalto, Alvar	2009	Alvar Aalto : Villa Skeppet, Tammisaari [1969-1970]
Bach i Riu, Antoni	1995	Masies del Solsonès / A. Bach
Bayer, Pilar	2002	Uniformization of certain Shimura curves
Fraser, Alistair	2008	Fragile Empowerment: The dynamic cultural economy of British drum and bass music Geoforum
Ivezi,	2004	SDSS data management and photometric quality assessment

(1) Utilitzeu carpetes (**My Groups**) per ordenar les referències de la vostra biblioteca

(2) EndNote mostra amb el clip blau si la referència té inclosa un PDF

## 6. Organitzar la teva biblioteca

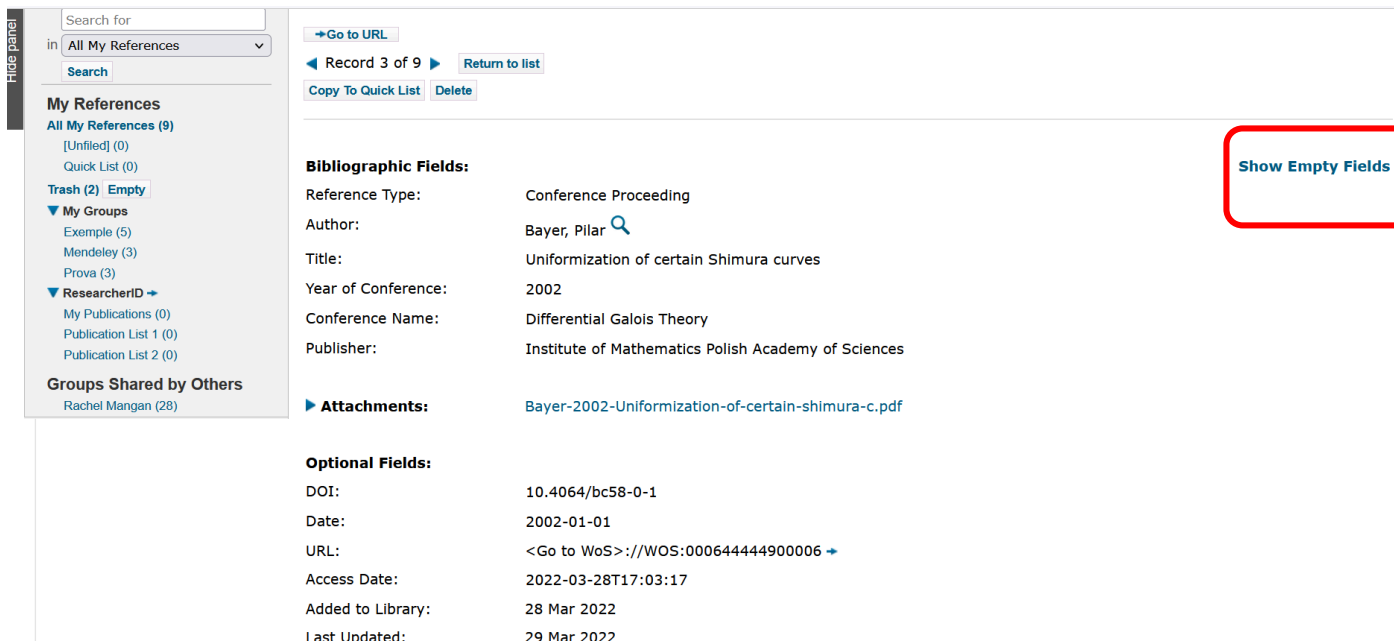

Search for

in All My References

Search

Hide panel

**My References**

All My References (9)

[Unfiled] (0)

Quick List (0)

Trash (2) Empty

▼ My Groups

Exemple (5)

Mendeley (3)

Prova (3)

▼ ResearcherID →

My Publications (0)

Publication List 1 (0)

Publication List 2 (0)

Groups Shared by Others

Rachel Mangan (28)

→ Go to URL

Record 3 of 9 ▶ Return to list

Copy To Quick List Delete

**Bibliographic Fields:**

Reference Type: Conference Proceeding

Author: Bayer, Pilar 🔍

Title: Uniformization of certain Shimura curves

Year of Conference: 2002

Conference Name: Differential Galois Theory

Publisher: Institute of Mathematics Polish Academy of Sciences

▶ Attachments: Bayer-2002-Uniformization-of-certain-shimura-c.pdf

**Optional Fields:**

DOI: 10.4064/bc58-0-1

Date: 2002-01-01

URL: <Go to WoS>://WOS:000644444900006 →

Access Date: 2022-03-28T17:03:17

Added to Library: 28 Mar 2022

Last Updated: 29 Mar 2022

Show Empty Fields

- **Completeu i corregiu** les dades des del registre de l'entrada

## 7. Treball col·laborador (Grups)

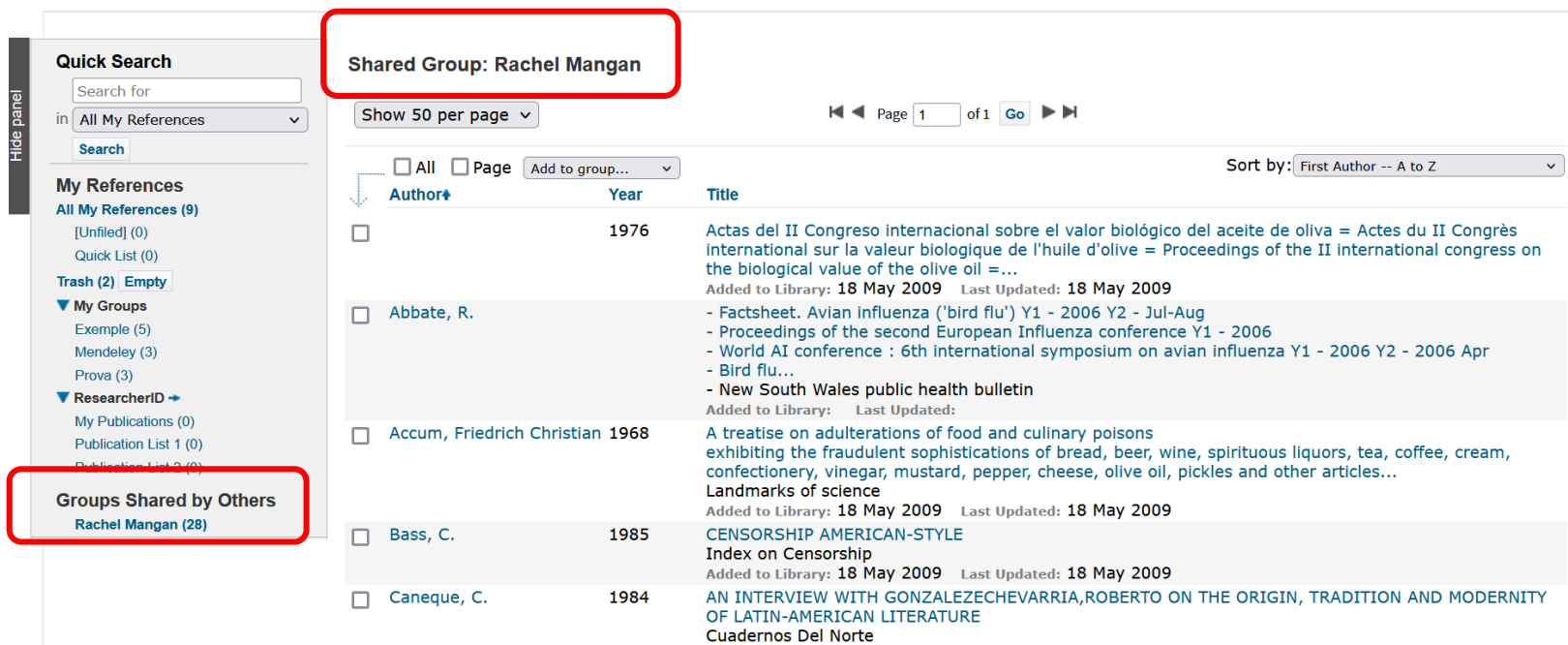

Author	Year	Title
	1976	Actas del II Congreso internacional sobre el valor biológico del aceite de oliva = Actes du II Congrès international sur la valeur biologique de l'huile d'olive = Proceedings of the II international congress on the biological value of the olive oil =...
Abbate, R.	1968	- Factsheet. Avian influenza ('bird flu') Y1 - 2006 Y2 - Jul-Aug - Proceedings of the second European Influenza conference Y1 - 2006 - World AI conference : 6th international symposium on avian influenza Y1 - 2006 Y2 - 2006 Apr - Bird flu... - New South Wales public health bulletin
Accum, Friedrich Christian	1968	A treatise on adulterations of food and culinary poisons exhibiting the fraudulent sophistications of bread, beer, wine, spirituous liquors, tea, coffee, cream, confectionery, vinegar, mustard, pepper, cheese, olive oil, pickles and other articles... Landmarks of science
Bass, C.	1985	CENSORSHIP AMERICAN-STYLE Index on Censorship
Caneque, C.	1984	AN INTERVIEW WITH GONZALEZECHERRIA, ROBERTO ON THE ORIGIN, TRADITION AND MODERNITY OF LATIN-AMERICAN LITERATURE Cuadernos Del Norte

- **Completeu i corregiu les dades des del registre de l'entrada**

## 8. Crear bibliografia

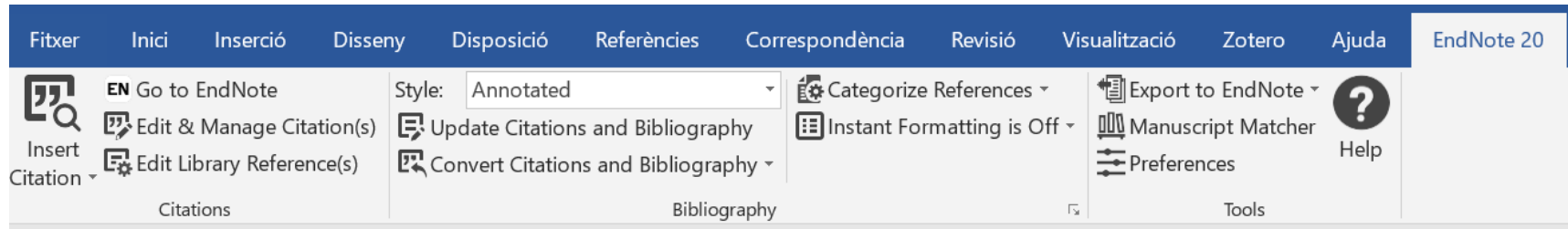

- El **plugin per inserir referències** bibliogràfiques al processador de text crea una pestanya nova al menú del processador.

## 8. Crear bibliografia

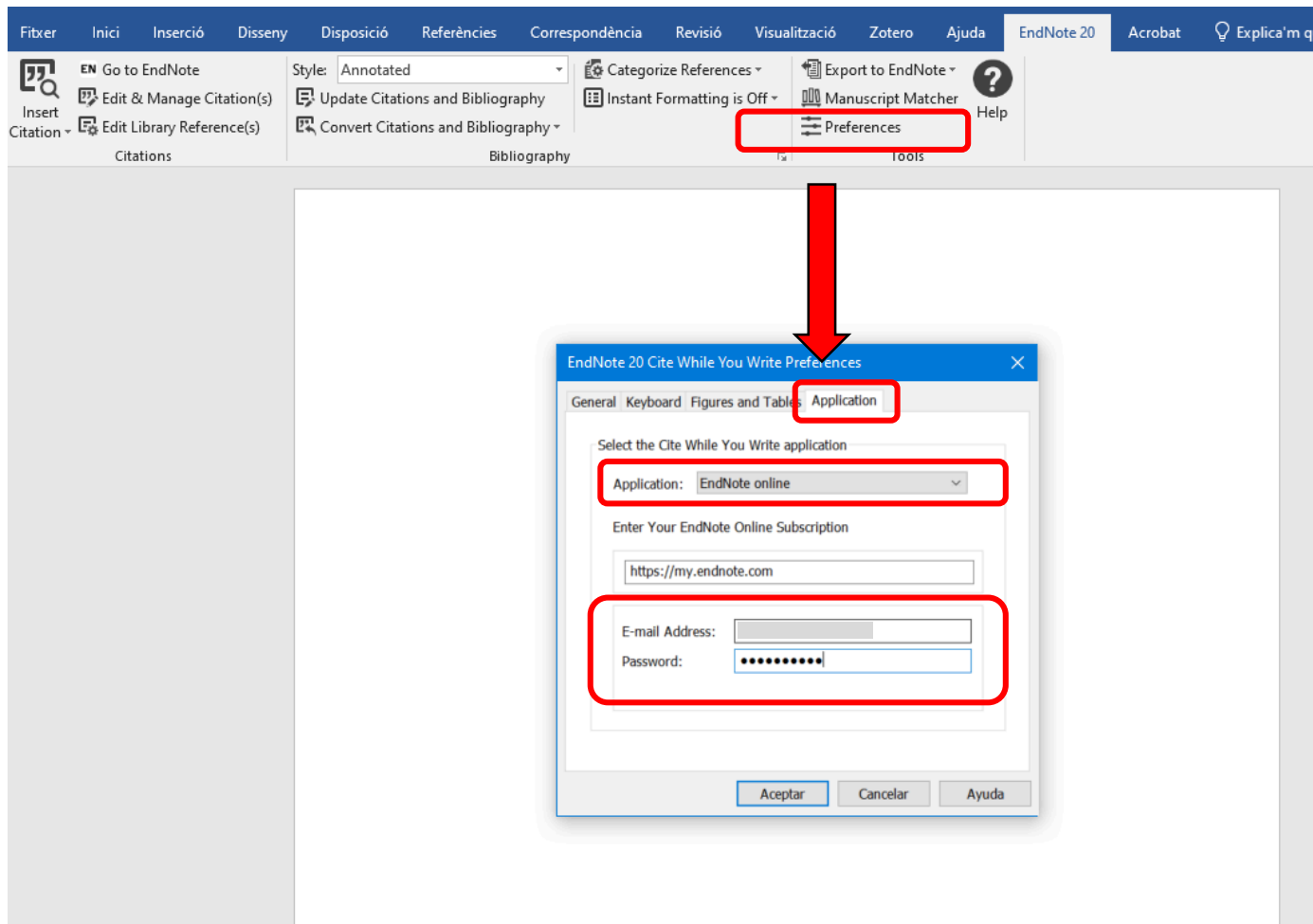

- Des de la pestanya **Application** del menú **Preferences** s'ha d'enllaçar el plugin **Cite While You Write™** i el compte **EndNote Online**.
- Escolliu del menú desplegable el compte **EndNote Online** i inseriu l'adreça de **correu** i la **contrasenya** que feu servir per accedirà la plataforma en línia.

## 8. Crear bibliografia

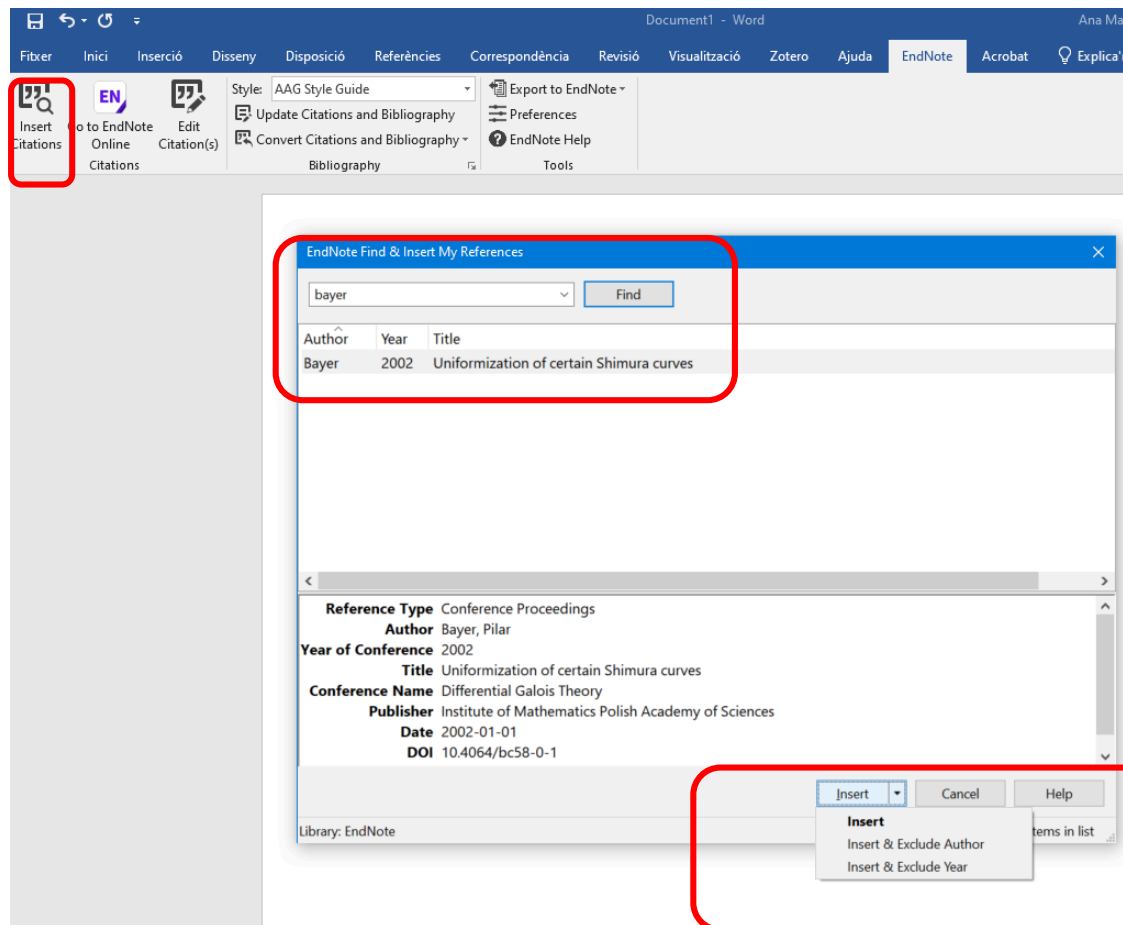

Author	Year	Title
Bayer	2002	Uniformization of certain Shimura curves

Reference Type: Conference Proceedings  
Author: Bayer, Pilar  
Year of Conference: 2002  
Title: Uniformization of certain Shimura curves  
Conference Name: Differential Galois Theory  
Publisher: Institute of Mathematics Polish Academy of Sciences  
Date: 2002-01-01  
DOI: 10.4064/bc58-0-1

- Des de la pestanya **Insert citation** podeu anar inserint cites i escollir l'estil que vulgueu.

## 8. Crear bibliografia

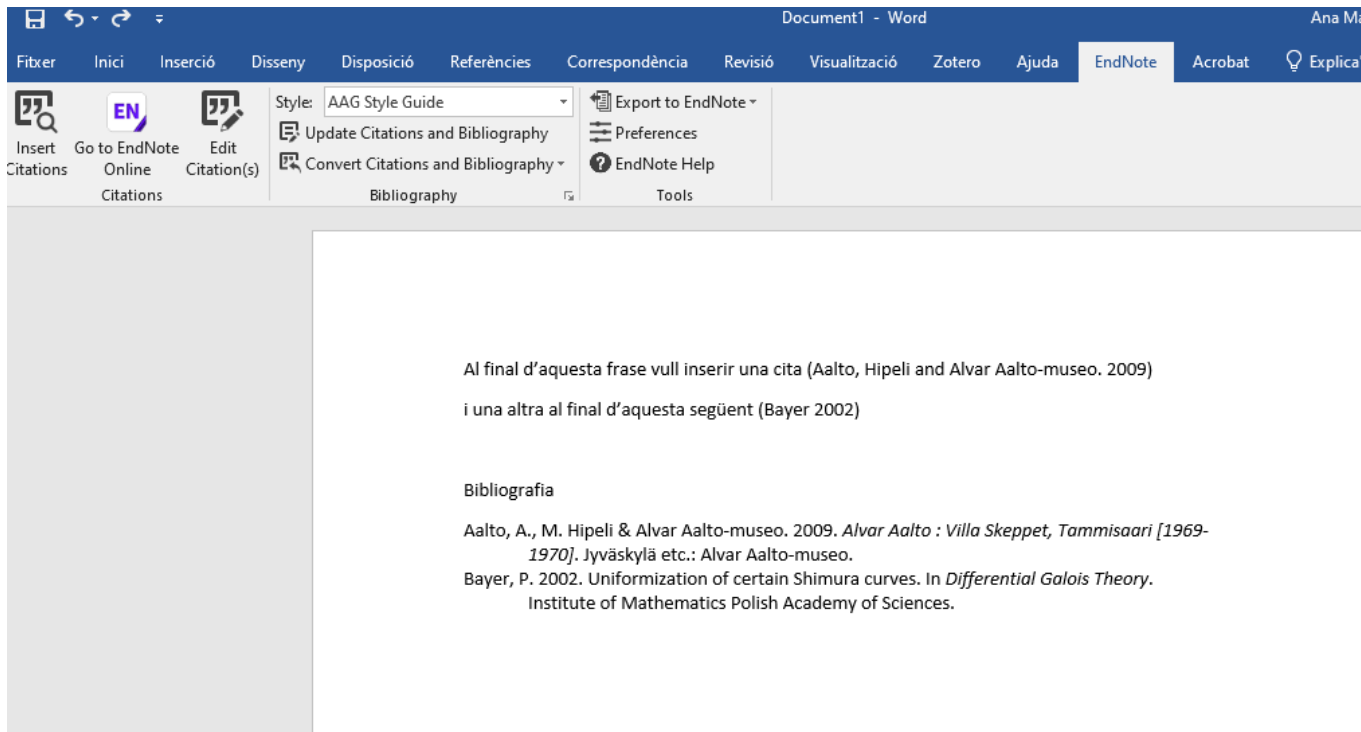

- Podeu inserir la bibliografia basada en les cites que heu afegit en el vostre treball i incorporar-ne referències noves.
- No oblideu revisar la bibliografia generada

## 9. Més informació i recursos

---

- A la pàgina dels [Gestors bibliogràfics](#) a la web del CRAI de la UB (apartat d' EndNote Online) podeu consultar guies d'ús i d'ajuda.
- Informeu-vos si existeix alguna formació programada o demaneu una sessió de formació a mida al vostre [CRAI Biblioteca](#).
- [Adreceu-vos al S@U](#) amb el tema “Altres assumptes”, exposant la vostra dificultat amb Mendeley. La vostra consulta es redirigirà als bibliotecaris experts en EndNote Online.

UNIVERSITAT DE  
BARCELONA

CRAI

Centre de Recursos per a  
l'Aprenentatge i la Investigació

**Moltes gràcies!**

**Us ha estat útil?**  
**Ajudeu-nos a millorar**  
**[bit.ly/2s05WCQ](https://bit.ly/2s05WCQ)**

© CRAI Universitat de Barcelona, curs 2021-22